

Afslag på dispensation til tilstandsændring af dige

Struer Kommune har den 18. september 2017 modtaget din ansøgning om at lade en el-markeringspæl stå i følgende dige: D00.142.892 (2c, Den østlige Del, Resen og 4g, Resen By, Resen)

Struer Kommune har vurderet at diget er omfattet af museumslovens § 29a, og derved skal der søges om dispensation til en tilstandsændring af diget

Struer Kommune har af kulturstyrelsen fået oplyst at styrelsen opfatter pælen som en tilstandsændring hvorved der skal søges om dispensation til bevaring af pælen.

Ansøgningen er fremsendt i forbindelse med, at energinet har nedgravet elkabler, og efterfølgende markeret placeringen med en markeringspæl i diget.

Det konkrete dige er vist i nedenstående luftfoto.

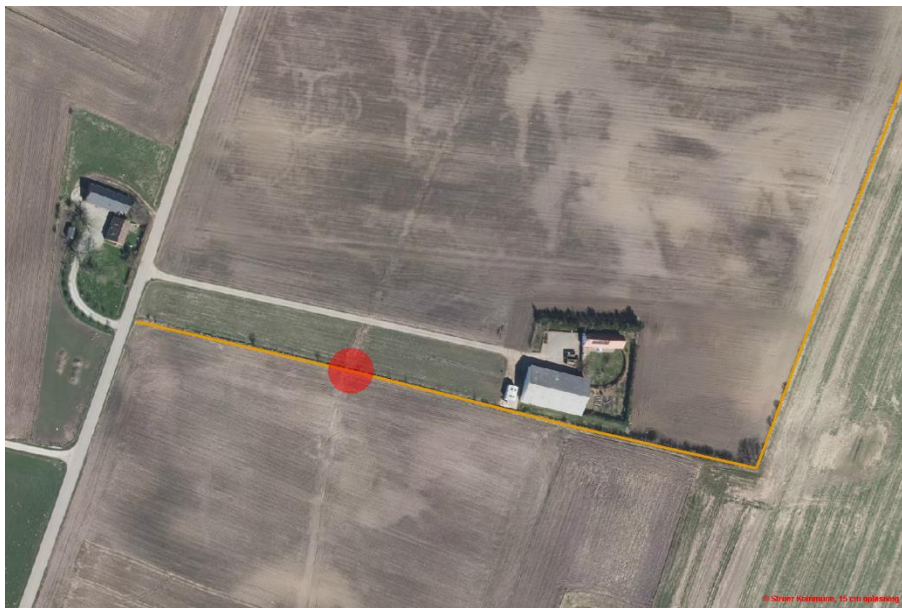

DATO
25-10-2017

JOURNALNUMMER
01.05.25-P25-1-17

RÅDHUSET, PLAN OG MILJØ
ØSTERGADE 13
7600 STRUER

E: TEKNISK@STRUER.DK

SAGSBEHANDLER:
MADS BYLOV TANDERUP
T: 96848427

Afgørelse efter museumsloven

Der meddeles hermed afslag på dispensation efter museumslovens §29a.

Afslaget betyder at sagen nu overdrages til kulturstyrelsen.

Begrundelse

Struer Kommune har været usikker på om pælen er en tilstandsændring af diget. Struer Kommune har den 5. september modtaget en mail fra Slots- og Kulturstyrelsen som fastlægger at der er tale om en

tilstandsændring. Derved skal Struer Kommune vurdere om der kan gives tilladelse til tilstandsændringen.

Der er I ansøgningen fremført følgende argumenter:

1. Pælen er placeret i diget for at undgå opgravning med store skader til følge
2. Det skal være muligt at se fra den ene pæl til den anden
3. Andre placeringen er for sårbare da pælene bliver pløjet ned
4. Beplantningen på diget forhindre at man kan se fra den ene pæl til den anden
5. Holstebro museum og Kulturstyrelsen har ikke noget i mod placeringen

Struer Kommunes svar på de fremførte argumenter

1. Struer Kommune er enig i at det er vigtigt at ledningen ikke graves op. Men anser ikke dette som en gældende begrundelse for placeringen af pælen i et beskyttet dige.
2. Muligheden for at se fra en pæl til en anden kan løses ved at lave højere pæle og placere dem andre steder.
3. At pælene bliver pløjet op er en strid mellem energinet og lodsejeren, og berettiger ikke til at pælene placeres i et dige. Placeringen i et skel eller på marken kan beskyttes på andre måder.
4. Bevoksningen på diget er ikke omfattet af beskyttelsen og kan derfor fjernes efter aftale med lodsejeren.
5. Holstebro museum og Kulturstyrelsen er tilsynsmyndighed og kan derfor ikke afgøre om der kan gives dispensation til placeringen af pælen.

Struer Kommune har vurderet at der ikke er tilstrækkelig begrundelse til at pælen skal stå i diget, da der er andre muligheder. Kommunen har ved afgørelsen lagt vægt på at afgørelsen kan danne præcedens for placeringen af markeringspæle på diger i fremtiden.

Klage og søgsmålsvejledning kan ses i vedlagte bilag

Venlig hilsen

Mads Bylov Tanderup
Planlægger
Struer Kommune

Klage og søgsmålsvejledning

Afgørelsen efter museumsloven kan påklages til Miljø og Fødevareklagenævnet.

Afgørelsen efter museumsloven kan påklages af:

- Ejer af ejendommen og ansøger
- Offentlige myndigheder
- Lokale foreninger og organisationer, som har en væsentlig interesse i afgørelsen
- Landsdækkende foreninger og organisationer, hvis hovedformål er beskyttelse af natur og miljø

Klage skal indsendes til Miljø- og Fødevareklagenævnet via klageportalen sammen med eventuelle bemærkninger og sagsakter. Klageportalen findes gennem www.borger.dk eller www.virk.dk.

Yderligere vejledning om pris, sagsbehandlingstid mv. kan findes på Miljø- og Fødevareklagenævnets hjemmeside: <http://nmkn.dk/>.

Klagefristen udløber 4 uger efter, at afgørelsen er meddelt. Er afgørelsen offentligt bekendtgjort, regnes klagefristen dog altid fra bekendtgørelsen. Eventuel klage over afgørelsen skal være fremsendt senest **torsdag d. 23. november 2017 kl. 23.59**.

Hvis klagefristen udløber på en lørdag eller helligdag, forlænges klagefristen til den følgende hverdag.

Hvis afgørelsen ønskes indbragt for domstolene, skal det ske inden seks måneder fra modtagelse af afgørelsen. jf. naturbeskyttelsesloven § 88, stk. 1.

Ansøger vil få besked, hvis andre klager over afgørelsen.

Kopi sendt til

Ejer af 2c, Den østlige Del, Resen: Poul Otto Makholm, Lucernemarken 13 7600 Struer

Ejer af 4g, Resen By, Resen: Henning Freddy Kristensen, Lucernemarken 26 7600 Struer

Dansk Ornitologisk Forening, Vesterbrogade 140, 1620 København V – e-mail: natur@dof.dk

DOF's lokalgruppe – e-mail: struer@dof.dk

Danmarks Naturfredningsforening, Masnedøgade 20, 2100 København Ø – e-mail: dn@dn.dk

Danmarks Naturfredningsforening Struer – e-mail: dnstruer@dn.dk

Holstebro Museum – e-mail: lis.helles@holstebro-museum.dk

Friluftsrådet, Kreds Limfjord Syd v/ Anni Juhl Jørgensen, Fredensvang 30, Bredal, 7600 Struer – e-mail: ajj-7600@webspeed.dk

Friluftsrådet – e-mail: fr@friluftsradet.dk

Frands Jensen, Jagtforeningerne i Struer Kommune, Tjørnevej 29, Serup, 7790 Thyholm – e-mail: frands.jensen@altiboxmail.dk

Kulturarvsstyrelsen – e-mail: post@kulturstyrelsen.dk